



MRC Plus 340.1-es szervizcsomag

Tartalomjegyzék

1	Fejlesztések.....	2
1.1	Tárgyi eszköz kivezetésnél (selejtezésnél, ráaktíválásnál), a kivezett/ráaktívált mennyiséget is nyilvántartja. Bevezetéséhez kérjük hívja irodánkat !.....	2
1.2	Rendszer paraméter : BANK_FIND_BRUTTO a pénzügyi bankban mikor számlát keresünk, átviszi a keresőbe az összeget (amennyiben 2-re állítjuk a rendszerparaméterben a szám mezőt úgy az ügyfelet is átviszi).....	3
1.3	Bank import formátum bővülés : ING MT940	3
1.4	Iktató modul beállítható, hogy csak felajánlja a bizonylatot, de automatikusan nem menti. Rendszerparaméter : IKTATO_NO_AUTOSAVE	4
1.5	Bizonylat tételben csoportosan módosítható a szállítás és visszaigazolás dátuma	4
1.6	Rendszerparaméter :BIZ_TDATE_TO_DATE - Bizonylat teljesítés dátumára Entert ütünk, akkor a Bizonylat dátumát hozzáigazítja Teljesítés dátumához, kivéve kimenő számlát, ajánlatot, megrendelést, kimenő szállítót is akkor, ha a BIZ_FIZHAT_UGYF rendszerparaméter nincs bekapcsolva	5
1.7	Rendszer előkészítése a MOHU hulladék kezelés elkülönítésére.....	5
1.8	Áfa bevallás - Szűrni lehet a bizonylatszámra (csak képernyőn !)	7
2	Javítások.....	8
2.1	A fizetési móddal, és a dátumokkal kapcsolatos anomáliák, javításra illetve paraméterezhetővé lettek, kérjük hívja irodánkat !.....	8



1 Fejlesztések

1.1 Tárgyi eszköz kivezetésnél (selejtezésknél, ráaktíválásnál), a kivezett/ráaktívált mennyiséget is nyilvántartja. Bevezetéséhez kérjük hívja irodánkat !

TÁRGYI ESZKÖZ / ÉCS

Alapadatok Egyéb adatok Speciális adatok Tartozékok Gazdasági események Mozgások Próba ÉCS. Próba ÉCS Mind

Leltári szám / Vonalkód : 50000
Megnevezés 1/2 : Kerti szék

Dátum : 2023/08/20 Gazdasági esemény : Tárgyeszköz kivezetése

Leírás módja : Összeg : 60 105,51
Költséghely : Adó Tv. : 60 105,51
Munkaszám 1/2 : Egyéb : 8 516,63
Főkönyvi szám : Állapot kód : K
Mennyiség : 13,00 Leírási kulcs : 0,00 Könyvelt

Megjegyzés :

Dátum	Esemény	K.hó	Tárgysz	Költséghely	Ktgk kód	Mennyiség	Kivezve_db
2023/08/20	Tárgyeszköz kivezetése	2023/08	1311			13	1
2023/08/20	Tárgyeszköz kivezetése	2023/08	1311			14	0
2023/08/20	Értécsökkenés elszámolás	2023/08	1311			14	0
2023/08/17	Ráaktíválás	2023/08	1311			14	6
2023/08/17	Értécsökkenés elszámolás	2023/08	1311			8	0
2023/06/01	Értécsökkenés elszámolás	2023/06	1311			8	0
2023/05/01	Értécsökkenés elszámolás	2023/05	1311			8	0
2023/04/01	Tárgyeszköz kivezetése	2023/04	1311			8	2
2023/04/01	Tárgyeszköz kivezetése	2023/04	1311			10	0
2023/04/01	Értécsökkenés elszámolás	2023/04	1311			10	0
2023/03/01	Értécsökkenés elszámolás	2023/03	1311			10	0
2023/02/01	Értécsökkenés elszámolás	2023/02	1311			10	0

Tárgyi eszköz adatai ... (tekla.wrp, teka.prm) (0/109 s/ms)

001 / 001. oldal

TESZT COMPLOG-MRC KFT.		TÁRGYI ESZKÖZ ADATLAP				Oldalszám : 1/1. oldal						
Rendezettség :		Szűrés :				Nyomtatva : 2023/08/20						
		Leltári szám :50000-tól 50000-ig				Nyomtatva : super						
Leltári szám : 50000		Kerti szék		BRUTTÓ : 8 585 000,00		Maradvány : 0,00						
				Állapot : K								
Besorolás:												
Leírás módja	Szám Tv. : Lineáris értécsökkenés 20 %	% : 20,00	ÉCS :	781 371,69	Nettó :	5 611 842,60						
Leírás módja	Adó Tv. : Lineáris értécsökkenés 20 %	% : 20,00	ÉCS :	781 371,69	Nettó :	5 611 842,60						
Leírás módja	Egyéb :	% : 0,00	ÉCS :	110 716,17	Nettó :	6 282 498,11						
Közhely : Cég összes				Munkaszám :								
Főkönyvi szám : 1311				Szállító :								
Leírás vége : 2028/08/15				Felhasználó :								
Beszerzés : 2023/08/17				Vámtarifa :								
Aktíválva : 2023/01/01				Csoport :								
Utolsó ÉCS : 2023/08/20				Gyártva :								
Megjegyzés :				Gyárti szám :								
Dátum	Gazdasági esemény	Menny.	Kiv/Sel menny.	Változás	Típkz.	Kífkz.	Szám. Tv. ÉCS	Nettó	Adó Tv. ÉCS	Nettó	ÉCS	Egyéb Nettó
2023/01/01	Aktíválása	10		8 500 000,00	1311	1611	0,00	8 500 000,00	0,00	8 500 000,00	0,00	8 500 000,00
2023/02/01	Értécsökkenés elszámolása			149 041,00	571	1391	149 041,00	8 350 959,00	149 041,00	8 350 959,00	149 041,00	8 350 959,00
2023/03/01	Értécsökkenés elszámolása			130 411,00	571	1391	279 452,00	8 220 548,00	279 452,00	8 220 548,00	149 041,00	8 350 959,00
2023/04/01	Értécsökkenés elszámolása			115 507,00	571	1391	394 959,00	8 105 041,00	394 959,00	8 105 041,00	149 041,00	8 350 959,00
2023/04/01	Tárgyeszköz kivezetése	10		1 700 000,00	861	1311	0,00	6 721 008,20	0,00	6 721 008,20	0,00	6 770 191,80
2023/04/01	Tárgyeszköz kivezetése	8	2	78 991,00	1291	861	315 967,20	6 484 032,80	315 967,20	6 484 032,80	119 232,00	6 680 767,20
2023/05/01	Értécsökkenés elszámolása			111 781,00	571	1391	427 748,20	6 372 251,80	427 748,20	6 372 251,80	119 232,00	6 680 767,20
2023/06/01	Értécsökkenés elszámolása			115 507,00	571	1391	543 255,20	6 256 744,80	543 255,20	6 256 744,80	119 232,00	6 680 767,20
2023/08/17	Értécsökkenés elszámolása			286 904,00	571	1391	830 159,20	5 969 840,80	830 159,20	5 969 840,80	119 232,00	6 680 767,20
2023/08/17	Ráaktíválás	14	6	85 000,00	1311	1611	830 159,20	6 054 840,80	830 159,20	6 054 840,80	119 232,00	6 765 767,20
2023/08/20	Értécsökkenés elszámolása			11 318,00	571	1391	841 477,20	6 043 522,80	841 477,20	6 043 522,80	119 232,00	6 765 767,20
2023/08/20	Tárgyeszköz kivezetése	14		491 785,71	861	1311	0,00	6 333 108,77	0,00	6 333 108,77	0,00	6 384 697,66
2023/08/20	Tárgyeszköz kivezetése	13	1	60 105,51	1291	861	781 371,69	5 611 842,60	781 371,69	5 611 842,60	110 716,17	6 282 498,11



1.2 Rendszer paraméter : BANK_FIND_BRUTTO a pénzügyi bankban mikor számlát keresünk, átviszi a keresőbe az összeget (amennyiben 2-re állítjuk a rendszerparaméterben a szám mezőt úgy az ügyfelet is átviszi)

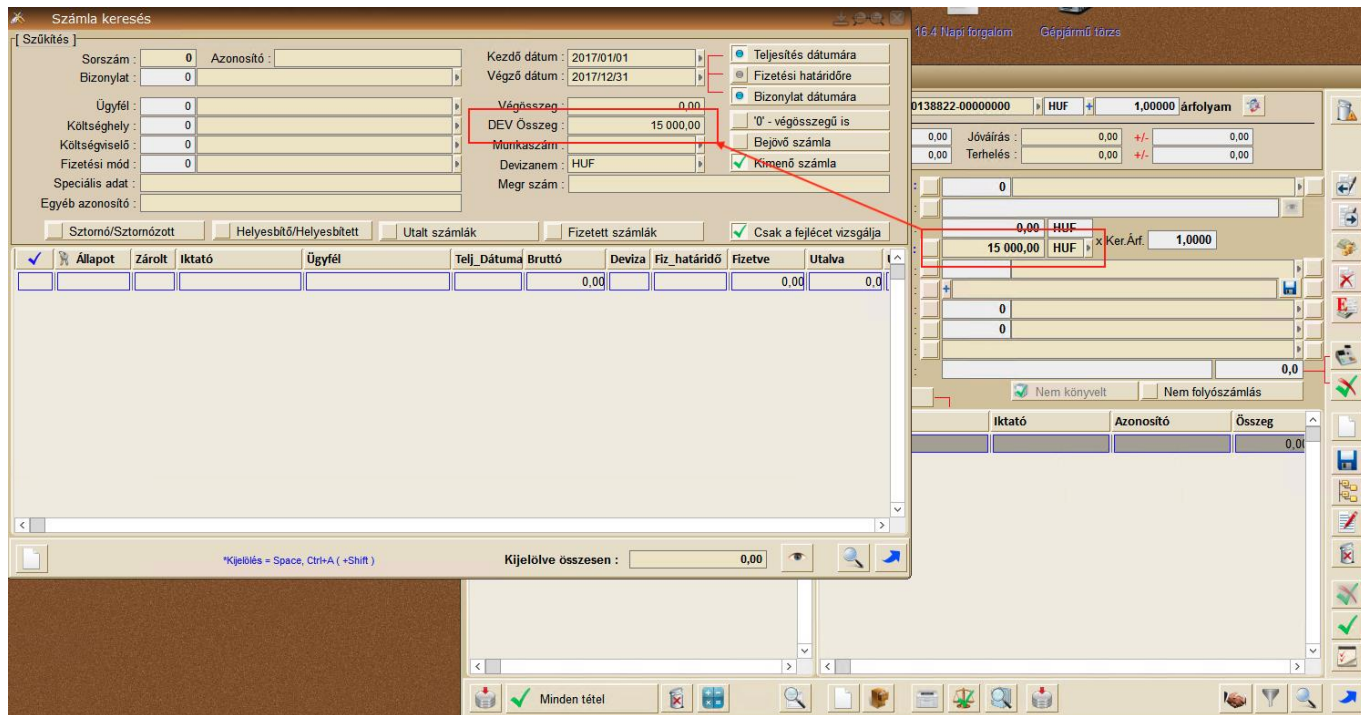

1.3 Bank import formátum bővülés : ING MT940





1.4 Iktató modul beállítható, hogy csak felajánlja a bizonylatot, de automatikusan nem menti. Rendszerparaméter : IKTATO_NO_AUTOSAVE

The screenshot shows the 'IKTATÁS' (Invoice) form. The 'Iktatószám' field is highlighted with a red box. The form includes fields for 'Iktatószám', 'Írány', 'Típus', 'Fontosság', 'Azonosító', 'Dosszié', 'Iktatva', 'Ktghely', 'Ügyfél', 'Munkaszám', 'Tárolás helye', 'Jogcím', 'Érték', 'Munkaszám', 'IRT', 'Munkaszám', 'IRT', 'Érték', 'Munkaszám', 'IRT', 'Érték', 'Munkaszám', 'IRT', 'Érték'. The 'Ügyfél' list on the right shows 'Alfa Akció Bt.' selected.

1.5 Bizonylat tételben csoportosan módosítható a szállítás és visszaigazolás dátuma

The screenshot shows the 'Egyedi szerkesztés mód: Kimenő bizonylat' (Individual editing mode: Outgoing invoice) form. The 'Tétel megjegyzés' field is highlighted with a red box. The form includes fields for 'Típus', 'Kimenő átutalásos számla', 'Ktgh', 'Cég összes', 'Cikkszám/Vonalkód', 'Áfa %', 'Mérték', 'Mennyiség', 'Cikknév', 'MR.C plus karbantartási díj', '2', '27,0', '1,00', 'Száll. egység / Azonosító', 'Alap Mee', 'hónap', '1,0000', '1,00', 'Tárolási hely', 'Minőség', '0,0000', '0,00', 'Mért: / Ország', '0,00', '0,00', '0', 'Ügyintéző', 'Munkaszám', 'Költséghely', 'Beszállító', 'Szállítási határidő', 'Lejárat dátuma', 'Gyártva', '2022/09/01', 'Költség viselő', 'Egyéb gyűjtő', 'Lista ár', 'Nettó ár (HUF)', 'Bruttó ár (HUF)', 'Kedv / Hasz %', '0,00', '217 000,00', '275 590,00', '0,0', '0,0'. The table below shows a list of items:

N	Megnevezés	Cikkszám	Mennyiség	Mee.	Net. eár HUF	Net. ár HUF	Brt. ár HUF	Kedv. %	Net. eár HUF
1	Web szerver üzemeltetés	WEBSZOLG	1,00	hónap	26 620,00	26 620,00	33 807,40	0,00	26 620,00
2	SSL Webshop üzemeltetés	SSL	1,00	hónap	6 050,00	6 050,00	7 683,50	0,00	6 050,00
3	MR.C plus karbantartási díj	HAVIDIJ	1,00		217 000,00	217 000,00	275 590,00	0,00	217 000,00
4	MR.C NAVOnline szoftver üze	MRCONLINE	1,00	hónap	3 000,00	3 000,00	3 810,00	0,00	3 000,00

The 'Tétel megjegyzés' field is highlighted with a red box. The form also includes a 'Kedvezmény' field with '0,00 %' and a 'Hasz. %' field with '0,0'. The 'Végösszeg' is '320 891,00 HUF'.



1.6 Rendszerparaméter :BIZ_TDATE_TO_DATE - Bizonylat teljesítés dátumára Entert ütünk, akkor a Bizonylat dátumát hozzáigazítja Teljesítés dátumához, kivéve kimenő számlát, ajánlatot, megrendelést, kimenő szállítót is akkor, ha a BIZ_FIZHAT_UGYF rendszerparaméter nincs bekapcsolva

1.7 Rendszer előkészítése a MOHU hulladék kezelés elkülönítésére

Figyelem ! Az alábbi funkciók elérése és bevezetése, csak külön díjazás ellenében lehetséges, kérjük hívja irodánkat. A kimutatások, NAV bevallások már tartalmazzák az elkülönítéshez szükséges szűréseket, de ez nem befolyásolja a hagyományos módon történő használatot. Ez a verzió még nem tartalmazza teljes körűen a MOHU elkülönítéshez szükséges módosításokat, ez csak az új modult előkészítő fejlesztés.

- Új menüpont : 10.1.2 MOHU mérlegjegy

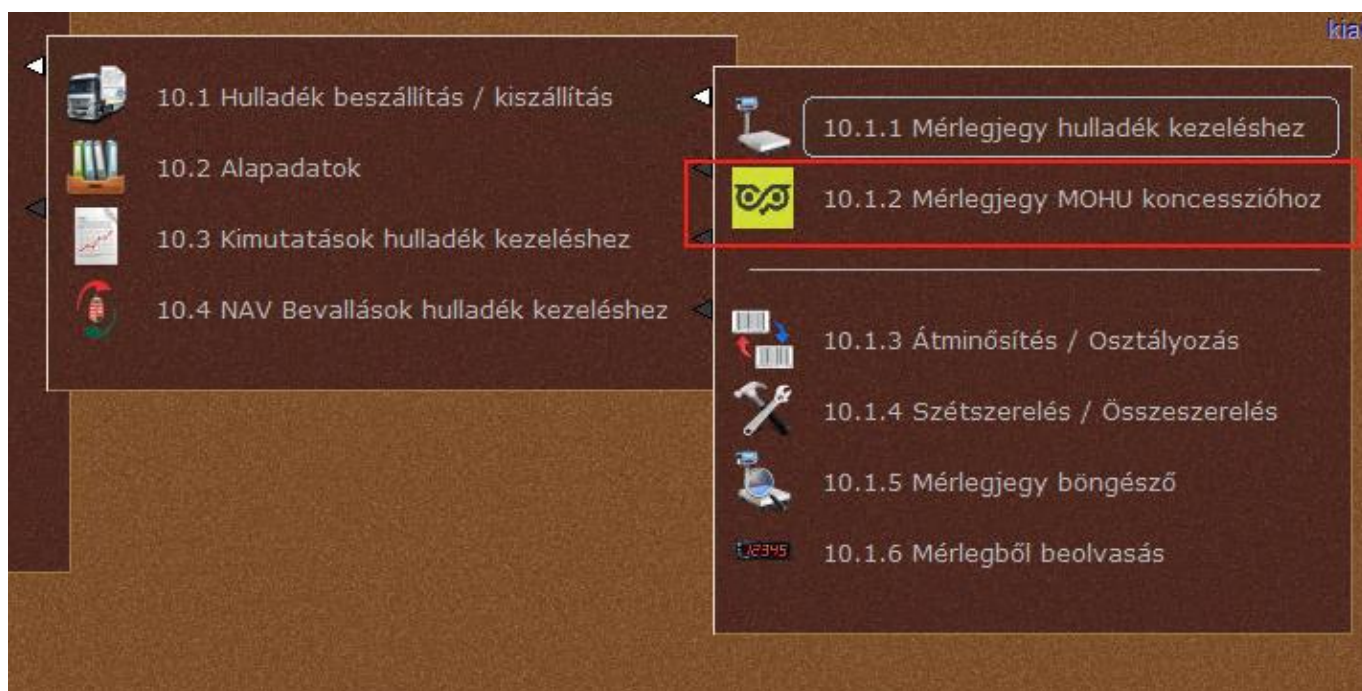

- Ebben a MOHU-nak szóló mérlegjegyeket lehet elkészíteni
- Mérlegjegyben megjelenik a MOHU Logo
- Mohus cikkek elkülönülnek a normál cikkektől
- Minden bevallás tartalmazza a normál, MOHU-s, és összevont kimutatást



Mérlegjegy böngésző

Mérlegelési adatok

Mérés	Irány	Típus	MOHU	Allapot	Tranzit	Raktárközi	Ügyfél	Telephely
22085		Beszállítás		Lezárva			Járóka Gyula	1089 Budapest Kőrös u. 1
22086		Beszállítás		Lezárva			BKV Zrt.	1072 Budapest Akácfa u.
22087		Beszállítás		Lezárva			Ignác Pál	2711 Tápiószentmárton K
22088		Beszállítás		Lezárva			Sassi László	5091 Tószeg Dobó Katica
22089		Beszállítás		Lezárva			Hervet Alfrédné	1165 Budapest Gyűszűvir
22090		Beszállítás		Lezárva			E-Elektra Zrt.	2400 Dunaujváros Papírgy
22091		Beszállítás		SZTORNÓZ	✓		Tarex 97.Kft.	8200 Veszprém Tüzér u. 6
22092		Kiszállítás		SZTORNÓZ	✓		ODPAD d.o.o. PIVKA	6257 Pivka Velika Pristava
22093		Beszállítás		SZTORNÓZ	✓		Tarex 97.Kft.	8200 Veszprém Tüzér u. 6
22094		Kiszállítás		SZTORNÓZ	✓		ODPAD d.o.o. PIVKA	6257 Pivka Velika Pristava
22097		Beszállítás		Lezárva			Seres Gábor	1171 Budapest Reszelő u
22097		Beszállítás		Lezárva			Seres Gábor	1171 Budapest Reszelő u
22100		Kiszállítás		Lezárva			Monifer Kft.	3021 Lőrinci Vörössáp út
22101		Beszállítás		Lezárva			MAN Kamion és Busz Keresked	2151 Fót Fehérvő u. 3/A
22102		Beszállítás		Lezárva			Hervet Alfrédné	1165 Budapest Gyűszűvir
22103		Beszállítás		Lezárva			Tolcsvai Elemér	7400 Kaposvár L.N.
22103		Beszállítás		Lezárva			Tolcsvai Elemér	7400 Kaposvár L.N.
22104		Beszállítás		Lezárva			Zollner Elektronik Kft.	2600 Vác Deákvári fasor
22104		Beszállítás		Lezárva			Zollner Elektronik Kft.	2600 Vác Deákvári fasor
22105		Beszállítás		Lezárva			E-Elektra Zrt.	2400 Dunaujváros Papírgy
22106		Beszállítás		Lezárva			Forgács Péter Bálint	1183 Budapest Akadály u
22106		Beszállítás		Lezárva			Forgács Péter Bálint	1183 Budapest Akadály u
22106		Beszállítás		Lezárva			Forgács Péter Bálint	1183 Budapest Akadály u
22106		Beszállítás		Lezárva			Forgács Péter Bálint	1183 Budapest Akadály u
22107		Beszállítás		Lezárva			Tóth Acél Kft.	1211 Budapest Duna Lejé
22107		Beszállítás		Lezárva			Tóth Acél Kft.	1211 Budapest Duna Lejé
22108		Beszállítás		Lezárva			Husztli Sándor	1106 Budapest Hárslevelű
22108		Beszállítás		Lezárva			Husztli Sándor	1106 Budapest Hárslevelű
22109		Beszállítás		SZTORNÓZ			BKV Zrt.	1072 Budapest Akácfa u.
22110		Beszállítás		Lezárva			Czakó József	2072 Zsámbék Szőlőhegy

Szűrés

Dátum-tól: 2023/08/01
Dátum-ig: 2023/08/20

[MÉRÉS TÍPUS] ==
Normál mérés:
Mohu mérés:
Mindkettő:

[IRÁNY] ==
Beszállítás:
Kiszállítás:
Be és Kiszállítás:
NAV kód:
Tranzit is:
Telephelyek közti:
Bérmérés:
Bizonylat típus:
Költséghely:

[ÜGYFÉL] ==
Magánszemély:
Cég:
Mindkettő:
Külföldi:
Ügyfél:

[SZÁLLÍTÁSI ADATOK] ==
Forgalmi rsz.:
Gjmű. típus.:
Okmány azonosító:
EKR/Egyéb azonosító:

F02 napi jelentés

Dátumra: 2023/08/20
Költséghely: 100 Vállalati általános
Export file könyvtár: C:\Users\zsvarga\Desktop\VZ_COPY

F03 havi kimutatás ellenőrző lista

Dátum-tól: 2023/08/20
Dátum-ig: 2023/08/20
Költséghely: 0
Vámtarifaszám (4-jegy):

F03 havi jelentés

Időszak: 2023/08/20 - 2023/08/20
Költséghely: 100 Vállalati általános
Export file könyvtár: C:\Users\zsvarga\Desktop\VZ_COPY

F03 tértörvény napi jelentés

Dátumra: 2023/08/20
Költséghely: 0

Készlet vámtarifaszámra (tértörvényes)

Cikk -tól: 1 akkumulátor
Cikk -ig: Z5520 Ékezési utatvány
Cikksorozat -tól:
Cikksorozat -ig:
Raktártól: 0
Raktárig: 0
Dátumra: 2023/08/20 Cikk alábontással

Ahlyagmérleg (EVC kód alapján)

Dátum: 2023/08/20 -tól 2023/08/20 -ig
Raktártól: 100 Központi raktár
Raktárig: 30000 Logikai raktár (nem mozgat raktárat)





- Telephelynél megjelenik a MOHU engedélyszám

Ügyintéző / Üzletkötő :	<input type="text"/>	/	<input type="text"/>
Behajtási díj :	<input type="text"/>		
Fémker. Eng. szám :	<input type="text"/>		
KTJ szám :	<input type="text"/>		
Útdíj (Ft) :	<input type="text"/>		
Távolság (km) :	<input type="text" value="0"/>		
MOHU engedélyszám :	<input type="text"/>		

1.8 Áfa bevallás - Szűrni lehet a bizonylatszámra (csak képernyőn !)

[Szűrés]	
Költséghely :	<input type="text" value="-1"/>
Munkaszám :	<input type="text"/>
Költségviselő :	<input type="text" value="-1"/>
Cikkszám :	<input type="text"/>
Áfa kód :	<input type="text"/>
Számlaszám :	<input type="text"/>
[Rendezettség]	



2 Javítások

2.1 A fizetési móddal, és a dátumokkal kapcsolatos anomáliák, javításra illetve paraméterezzhetővé lettek, kérjük hívja irodánkat !

